

ESRI Canada

ArcGIS 10 : installation et autorisation

Le présent document décrit la marche à suivre pour télécharger, installer et activer ArcGIS 10.

[Création d'un compte général ESRI](#)

[Validation de vos jetons et téléchargement de ArcGIS 10](#)

[Installation de ArcGIS 10](#)

[Code d'autorisation pour licence mono-utilisateur de ArcMap](#)

[Fichier de codes d'autorisation pour licences mono-utilisateurs de ArcGIS 10](#)

[Code d'autorisation pour licence d'utilisation simultanée de ArcGIS 10](#)

[Fichier de codes d'autorisation pour licences d'utilisation simultanée de ArcMap](#)

[Configuration du gestionnaire de licences](#)

Création d'un compte général ESRI

1. Pour télécharger, installer et enregistrer une licence de ArcGIS 10, vous devez détenir un compte général ESRI, ou *Global Account*. Au besoin, vous pouvez créer le vôtre sur le site de ESRI, au service.esri.com.

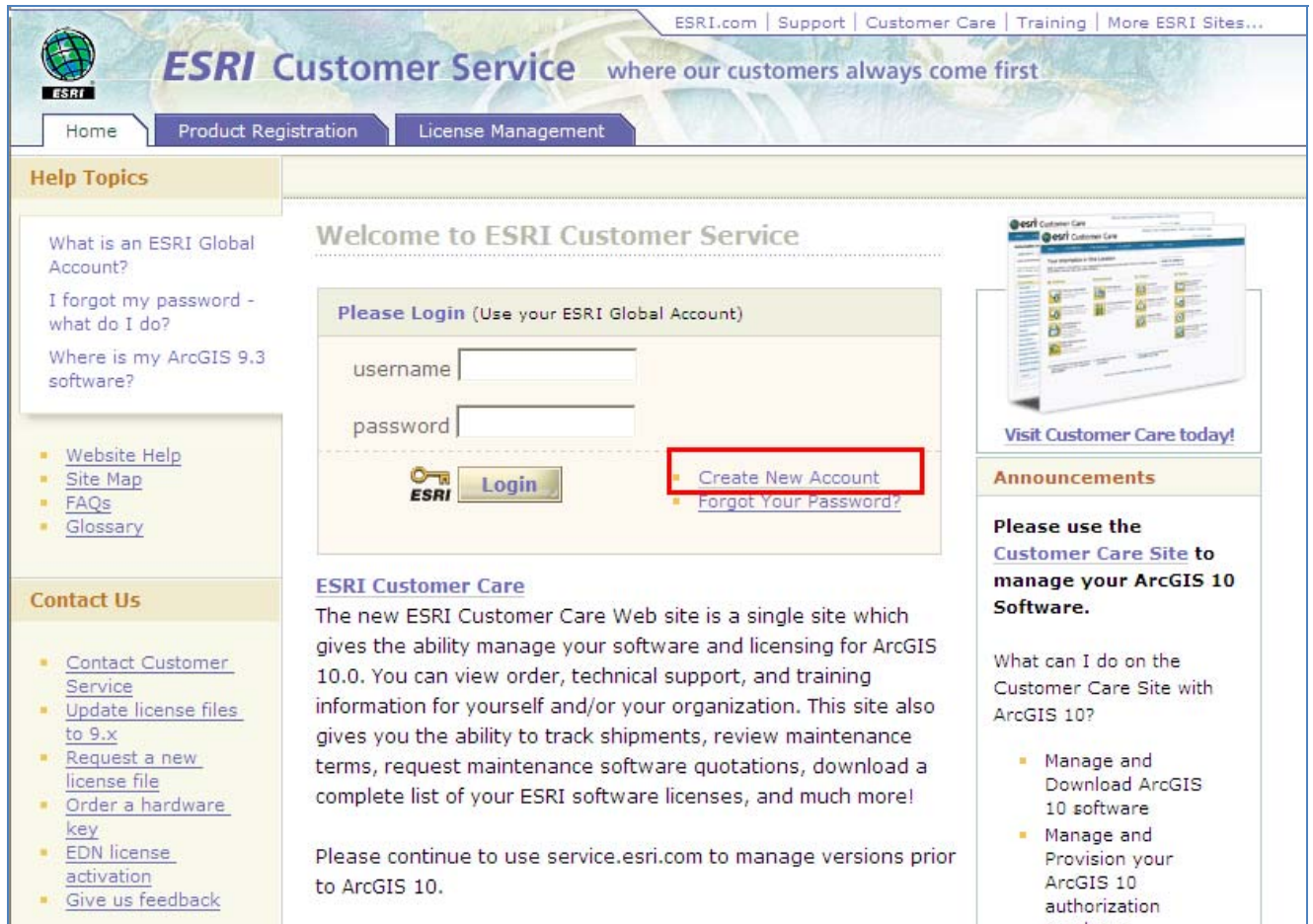

The main content area is titled "Welcome to ESRI Customer Service" and features a login form. The form has fields for "username" and "password", and a "Login" button. To the right of the login form, there are two links: "Create New Account" and "Forgot Your Password?". The "Create New Account" link is highlighted with a red box.

On the left side, there is a "Help Topics" section with links for "What is an ESRI Global Account?", "I forgot my password - what do I do?", and "Where is my ArcGIS 9.3 software?". Below this is a "Contact Us" section with links for "Contact Customer Service", "Update license files to 9.x", "Request a new license file", "Order a hardware key", "EDN license activation", and "Give us feedback".

On the right side, there is a "Visit Customer Care today!" button and an "Announcements" section. The announcement reads: "Please use the Customer Care Site to manage your ArcGIS 10 Software." and lists tasks such as "Manage and Download ArcGIS 10 software" and "Manage and Provision your ArcGIS 10 authorization".

2. Vous n'avez qu'à remplir le formulaire approprié.

ESRI Customer Service where our customers always come first

login create an account reset password

Create A New ESRI Global Account

Complete the form below for instant access to special areas of the Web site. The **bold** fields are required.

User name USERNAME

Password

Confirm Password

First Name User

Last Name Name

Organization ESRI Canada

Department Technical Support

Title User

Phone 416-441-6035

Ext.

E-mail username@esricanada.co

Address 12 Conrode Place

City / Town Toronto

Country / Region Canada

State or Province Ontario

ZIP / Postal code M3C 3R8

Identity Question What was the make of your first car?

Answer Gremlin

[Create My ESRI Global Account](#) [Cancel](#)

Copyright © ESRI. Send your comments to: Site Administrator. Web Site Privacy Policy

Callouts:

- User names are 1 to 24 characters in length. Passwords are 4 to 14 characters in length. Use letters and numbers only for both fields.
- We will validate your e-mail address before you begin using your ESRI Global Account.
- Changing the country will refresh the page.
- The following question and answer will help validate your identity in the event you forget your password.

3. Vous recevrez rapidement par la suite un courriel de confirmation de la part de accounts@esri.com. Cliquez sur le lien contenu dans ce courriel pour compléter la création de votre compte.

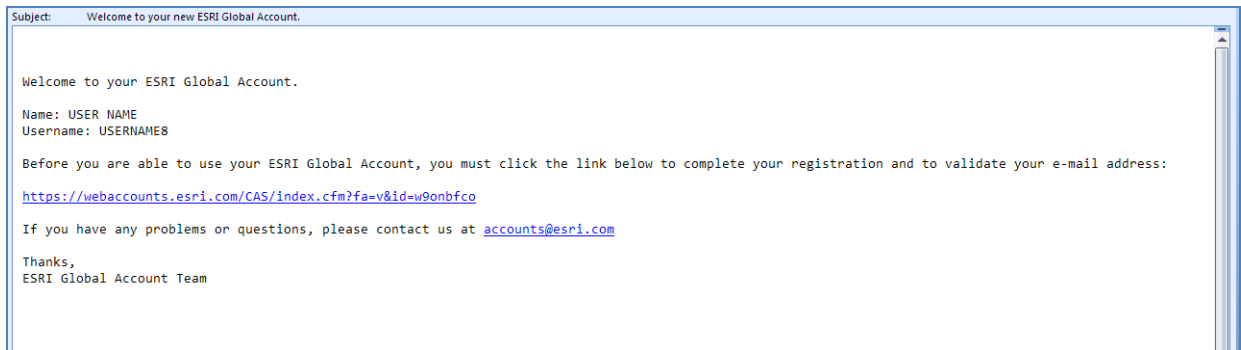

4. Un écran de validation vous demandera d'entrer le mot de passe que vous avez indiqué en créant le compte.

Validation de vos jetons et téléchargement de ArcGIS 10

Vous devez établir un lien entre votre compte général et votre numéro de client ESRI afin d'activer votre accès à la gestion des licences sur le site du service à la clientèle et au portail d'assistance à la clientèle de ESRI. Vous n'aurez à établir ce lien qu'une seule fois. Pour ce faire, utilisez le jeton qui vous a été fourni par le service à la clientèle de ESRI, un code de 12 caractères que le système pourrait insérer pour vous sur la page appropriée.

1. Après avoir créé votre compte général ESRI, allez à la page <http://service.esri.com/validate> et entrez-y votre jeton, puis cliquez sur « *Link My Account* ». Un écran de confirmation contenant les numéros des clients auxquels vous avez accès s'affichera. Si vous n'avez pas votre jeton sous la main, vous devriez le trouver dans l'un des messages qui vous a été transmis par ESRI Canada. Sinon, communiquez avec l'assistance à la clientèle de ESRI Canada.

2. Après avoir activé vos droits d'accès, allez sur le site d'assistance à la clientèle de ESRI, au <https://customers.esri.com>, où vous pourrez télécharger votre logiciel, consulter vos codes d'autorisation et créer des fichiers de codes d'autorisation. Voici quelques définitions qui vous seront utiles :

Fichier de codes d'autorisation : ensemble de codes d'autorisation enregistrés dans un fichier. Ce fichier est transmis à l'utilisateur et peut être chargé directement dans l'assistant d'autorisation du logiciel. Le fichier de codes d'autorisation peut être créé par l'administrateur du serveur d'activation ou à partir du site Web du service à la clientèle.

Code d'autorisation : code, composé de trois lettres suivies de neuf chiffres (ABC123456789), utilisé par ESRI pour créer un fichier d'autorisation et activer votre logiciel. Un code d'autorisation unique est associé à chaque licence de produit (mono-utilisateur, d'utilisation simultanée ou serveur, y compris les modules d'extension et autres options). Pour activer votre logiciel, vous entrez les codes d'autorisation appropriés en même temps que vos coordonnées dans l'assistant d'autorisation du logiciel. Le préfixe des codes indique le type de licence : « EFL » pour une licence d'utilisation simultanée, « ESU » pour une licence mono-utilisateur, « EEA » pour une licence mono-utilisateur d'entreprise et « ECP » pour une licence de serveur.

Les choix qui vous sont offerts sur le portail dépendent des droits d'accès associés à votre compte.

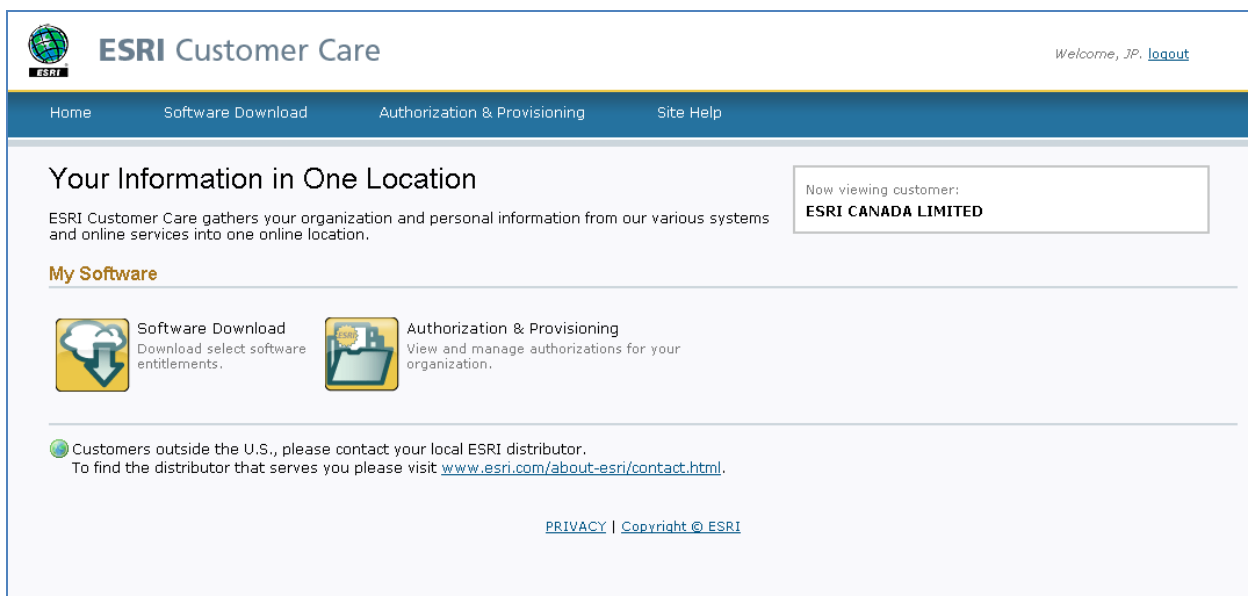

3. L'écran suivant vous permet de télécharger vos produits. Il affiche les produits que vous pouvez télécharger, selon les codes d'autorisation créés en vertu de votre numéro de compte. *Ainsi, si vous disposez d'un code d'autorisation pour une licence mono-utilisateur de ArcView, vous ne pourrez télécharger que ArcGIS Desktop.*

Malgré tous les avantages qu'offre le téléchargement de logiciels, il n'est pas toujours possible d'utiliser cette méthode. Si vous préférez recevoir vos logiciels sur DVD, cliquez sur le lien suivant : https://www.esricanada.com/fr_support/3780.asp et faites-en la demande. Comptez de six à huit semaines pour la livraison

4. Sélectionnez les produits à installer et passez à la page de téléchargement.

5. Cette page vous permet de télécharger des fichiers ISO, c'est-à-dire des fichiers contenant les images du DVD d'installation. Ces fichiers ISO remplacent les DVD que vous receviez auparavant. Comme ils contiennent des fichiers compressés, vous aurez besoin d'un logiciel d'extraction ISO comme [7-Zip](#) ou [ISO-Buster](#) pour décompresser leur contenu. Vous pouvez également graver les fichiers ISO sur DVD, puis lancer l'installation du logiciel à partir de ce DVD, ou utiliser un logiciel d'émulation de lecteur DVD comme [Virtual Clone Drive](#).

Installation de ArcGIS 10

Après avoir téléchargé vos produits ArcGIS 10, vous devez décompresser et installer les logiciels. Nous illustrerons ces étapes en nous servant de ISO-Buster.

1. Double-cliquez sur l'image ISO  pour exécuter ISO-Buster.
2. Dans ISO-Buster, sélectionnez tous les fichiers, faites un clic droit et décompressez les fichiers à l'emplacement de votre choix.

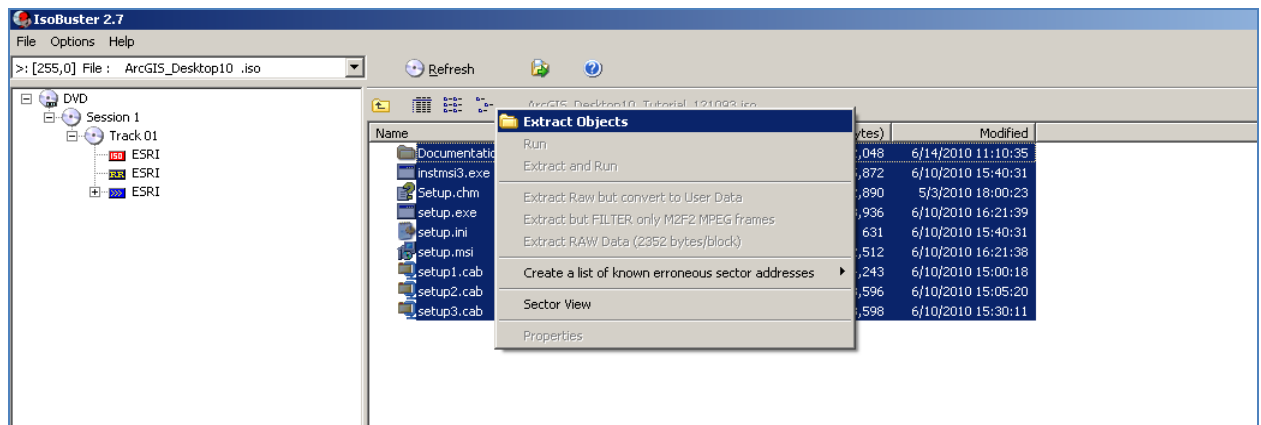

3. Allez ensuite dans le dossier du produit à installer et cliquez sur l'icône du fichier exécutable (voir ci-dessous) pour lancer l'installation.

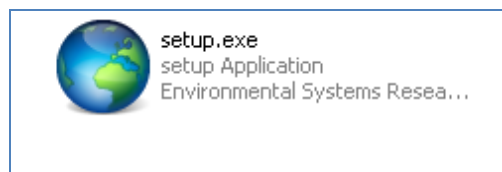

Après avoir installé le logiciel, activez-le au moyen d'un code d'autorisation. Rappelez-vous qu'il existe deux types de licences d'utilisation : les licences mono-utilisateurs et les licences d'utilisation simultanée.

- les licences mono-utilisateurs fonctionnent sur *un seul* ordinateur, toujours le même;
- les licences d'utilisation simultanée (ou « licences flottantes ») fonctionnent à partir de n'importe quel ordinateur du réseau qui est doté du logiciel.

Code d'autorisation pour licence mono-utilisateur de ArcMap

Il existe deux façons d'activer une licence mono-utilisateur de logiciel :

- en entrant un code d'autorisation;
- en créant un fichier de codes d'autorisation (contenant les codes d'autorisation de plusieurs licences mono-utilisateurs) à partir du site d'assistance à la clientèle de ESRI. Cette méthode est particulièrement utile si vous détenez plusieurs licences, car vous n'avez pas besoin de saisir un code d'autorisation pour chacune des licences à activer. Un fichier de codes d'autorisation est un fichier texte contenant les codes d'autorisation et les autres renseignements nécessaires à l'activation de licences. Pour de plus amples informations, consultez l'article suivant :

Fichiers de codes d'autorisation (en anglais) :

http://help.arcgis.com/en/arcgisdesktop/10.0/install_guides/license_manager_guide/index.html#/00790000002s000000.htm

Dans l'exemple qui suit, nous activerons une licence mono-utilisateur de ArcMap au moyen d'un code d'autorisation et du programme ArcGIS Administrator.

1. Lancez d'abord ArcGIS Administrator (Démarrer -> Tous les programmes -> ArcGIS -> ArcGIS Administrator).

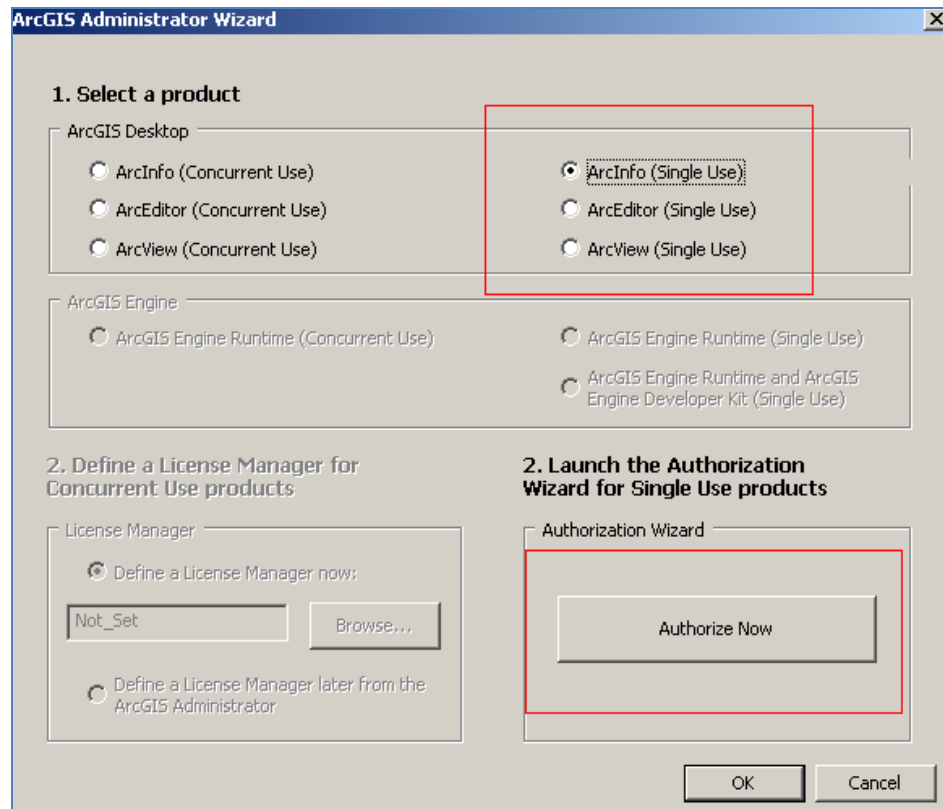

2. Cliquez sur le bouton « *Authorize Now* ».

3. Cochez la case « *I have installed my software and need to authorize it.* »

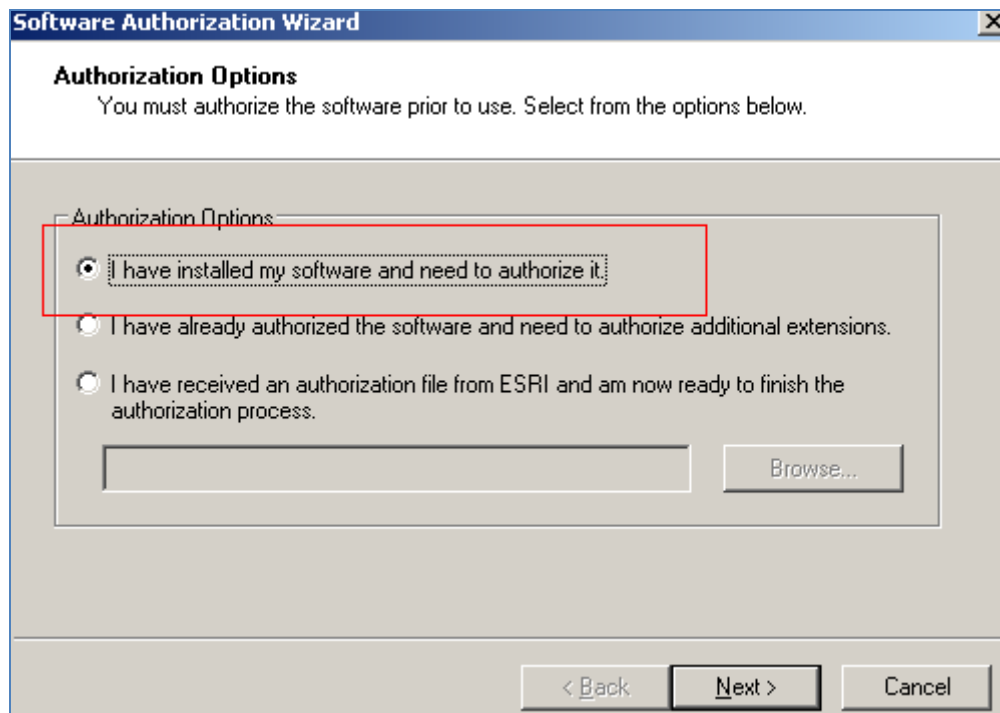

4. Cochez « *Authorize with ESRI now using the Internet.* »

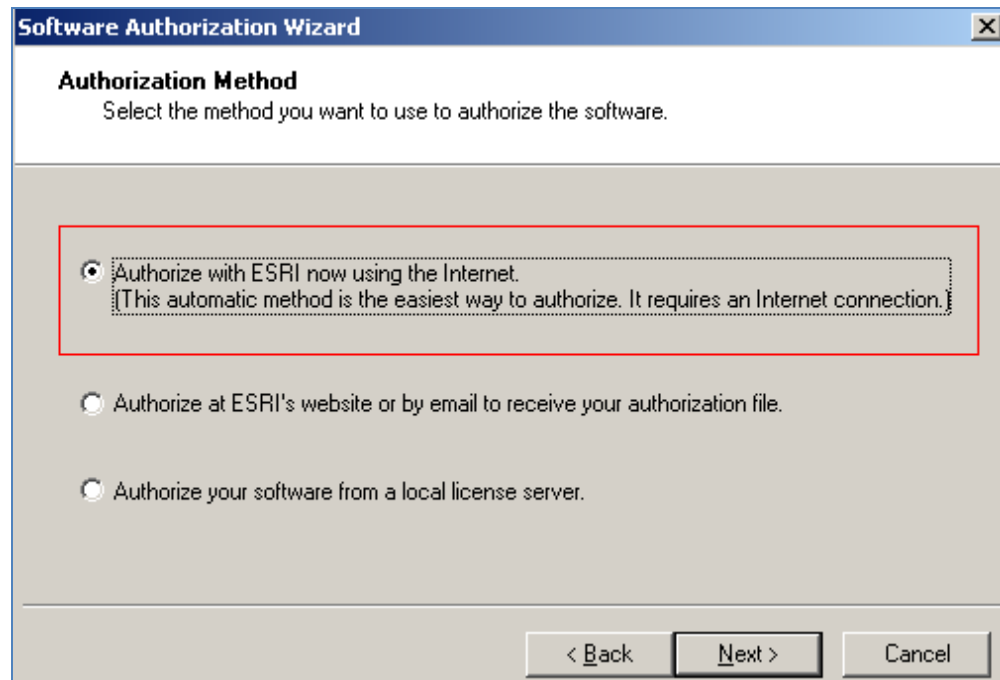

5. Inscrivez vos coordonnées dans le formulaire.

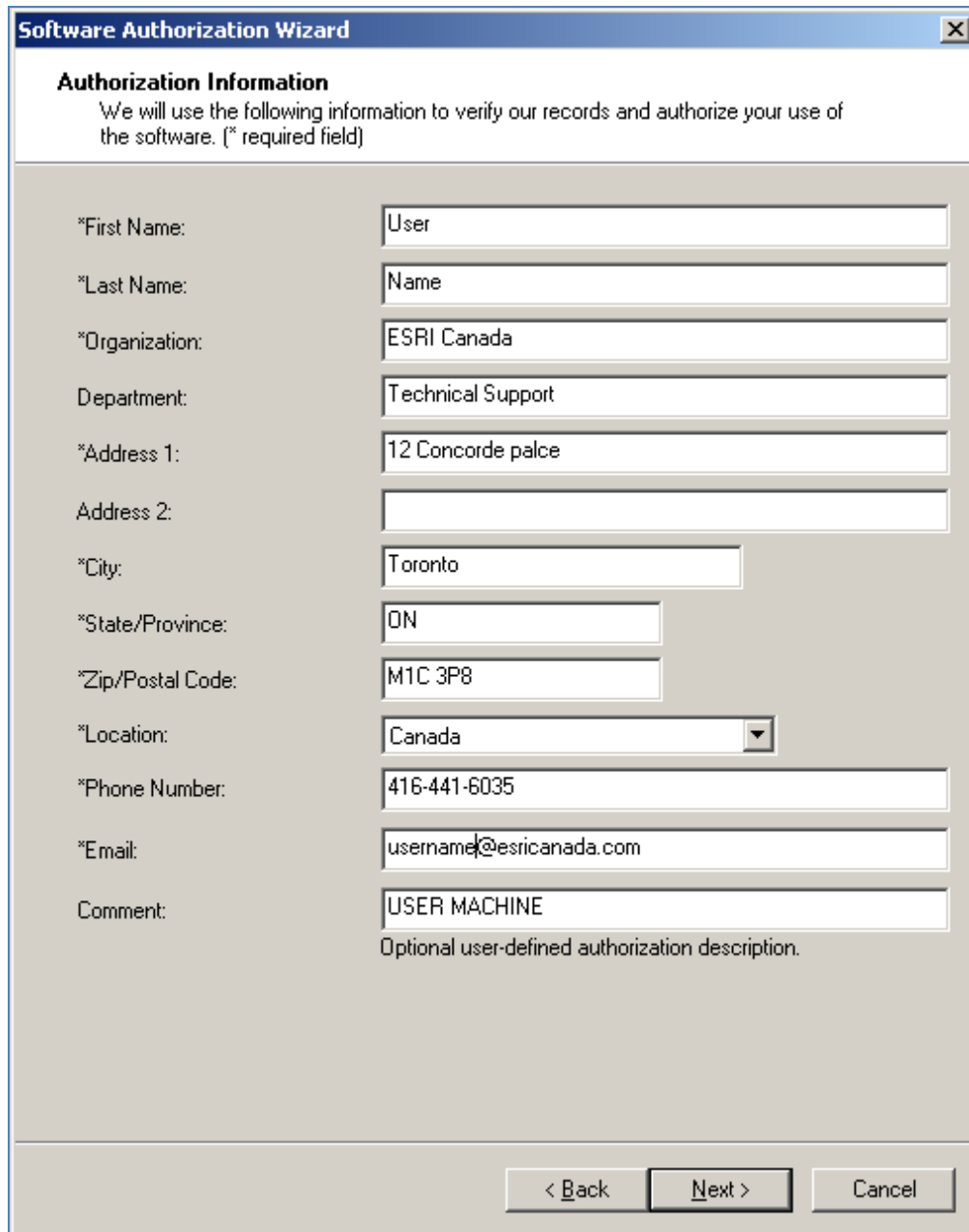

*First Name:	User
*Last Name:	Name
*Organization:	ESRI Canada
Department:	Technical Support
*Address 1:	12 Concorde palce
Address 2:	
*City:	Toronto
*State/Province:	ON
*Zip/Postal Code:	M1C 3P8
*Location:	Canada
*Phone Number:	416-441-6035
*Email:	username@esricanada.com
Comment:	USER MACHINE

Optional user-defined authorization description.

< Back Next > Cancel

6. Entrez votre code d'autorisation. Vous trouverez ce code sur le portail d'assistance à la clientèle de ESRI, sous votre compte d'utilisateur. S'il n'y est pas, communiquez avec l'assistance à la clientèle de ESRI Canada.

ESRI.com | Store | Customer Service | Training | Support | More ESRI

esri® Customer Care

Welcome,

Home ▶ My Software ▶ My Purchases ▶ My Support ▶ My Training Site Help

Authorization and Provisioning for Company Name

Authorizations Provisioning

[Authorization Summary](#) / ArcInfo Single Use

Available authorizations are those that have not yet been authorized. Authorized authorizations have been activated and are in use. Click an authorization number to activate.

Displaying all 2 available records

Authorization Number	Status	Version	Last Activity	Expires
ESU XXXXXXXX	available	10	06/29/2010	07/28/2012
ESU XXXXXXXX	available	10	06/28/2010	11/30/2010

Veillez noter que tous les codes d'autorisation de licences mono-utilisateurs commencent par le préfixe « ESU » (ESRI Single Use).

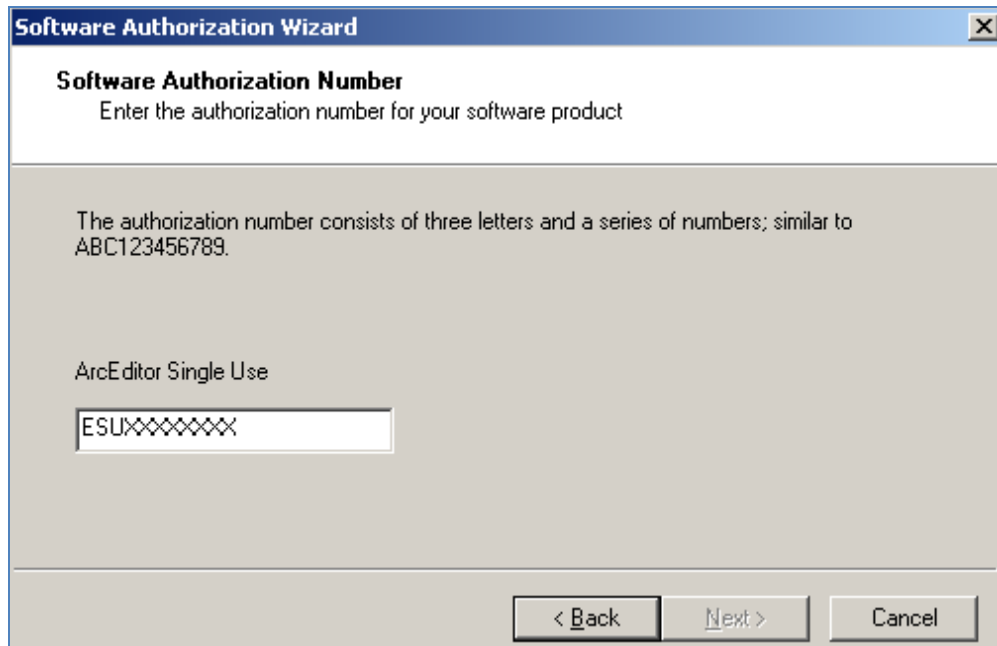

Software Authorization Wizard

Software Authorization Number

Enter the authorization number for your software product

The authorization number consists of three letters and a series of numbers; similar to ABC123456789.

ArcEditor Single Use

< Back Next > Cancel

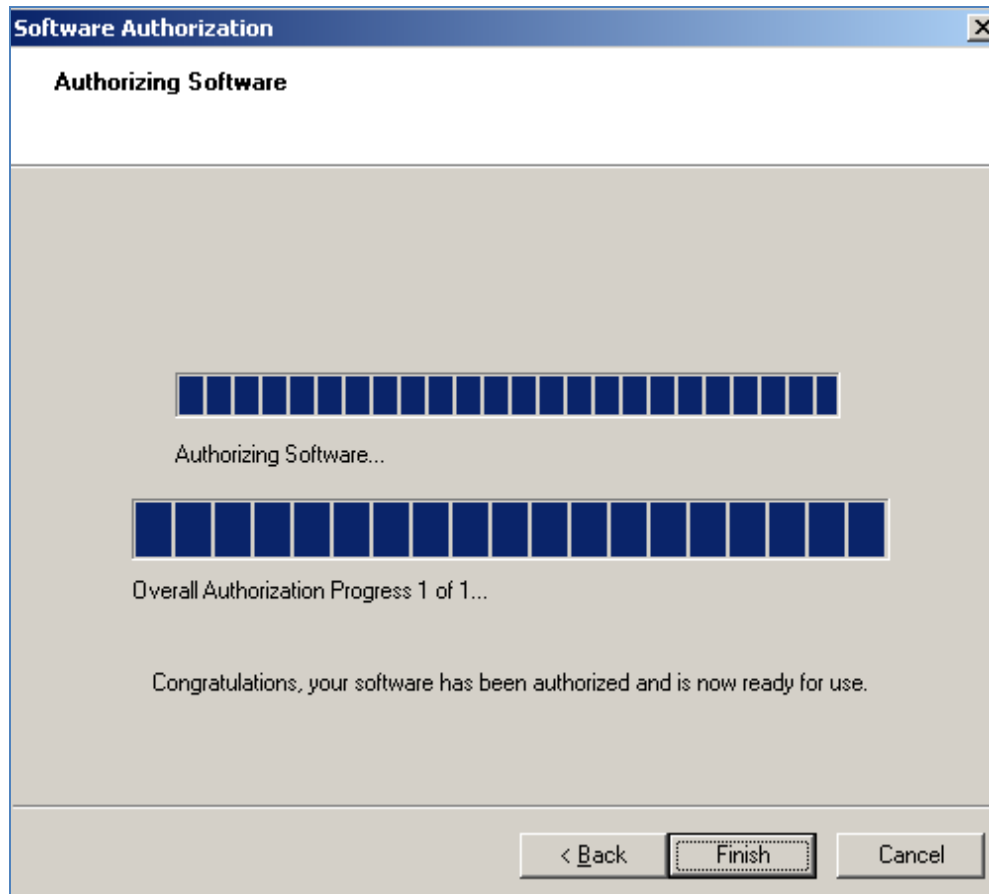

7. À la fin du processus, vous devriez être en mesure d'utiliser ArcGIS 10.

Fichier de codes d'autorisation pour licences mono-utilisateurs de ArcGIS 10

Il existe deux façons d'activer une licence mono-utilisateur de logiciel :

- au moyen d'un code d'autorisation;
- en créant un fichier de codes d'autorisation (contenant les codes d'autorisation de plusieurs licences mono-utilisateurs) à partir du site d'assistance à la clientèle de ESRI. Cette méthode est particulièrement utile si vous détenez plusieurs licences, car vous n'avez pas besoin de saisir un code d'autorisation pour chacune des licences à activer. Un fichier de codes d'autorisation est un fichier texte contenant les codes d'autorisation et les autres renseignements nécessaires à l'activation de licences. Pour de plus amples informations, consultez l'article suivant :

Fichiers de codes d'autorisation (en anglais) :

http://help.arcgis.com/en/arcgisdesktop/10.0/install_guides/license_manager_guide/index.html#/00790000002s000000.htm

1. Allez sur le site d'assistance à la clientèle de ESRI et cliquez sur l'icône Authorization & Provisioning (voir ci-dessous).

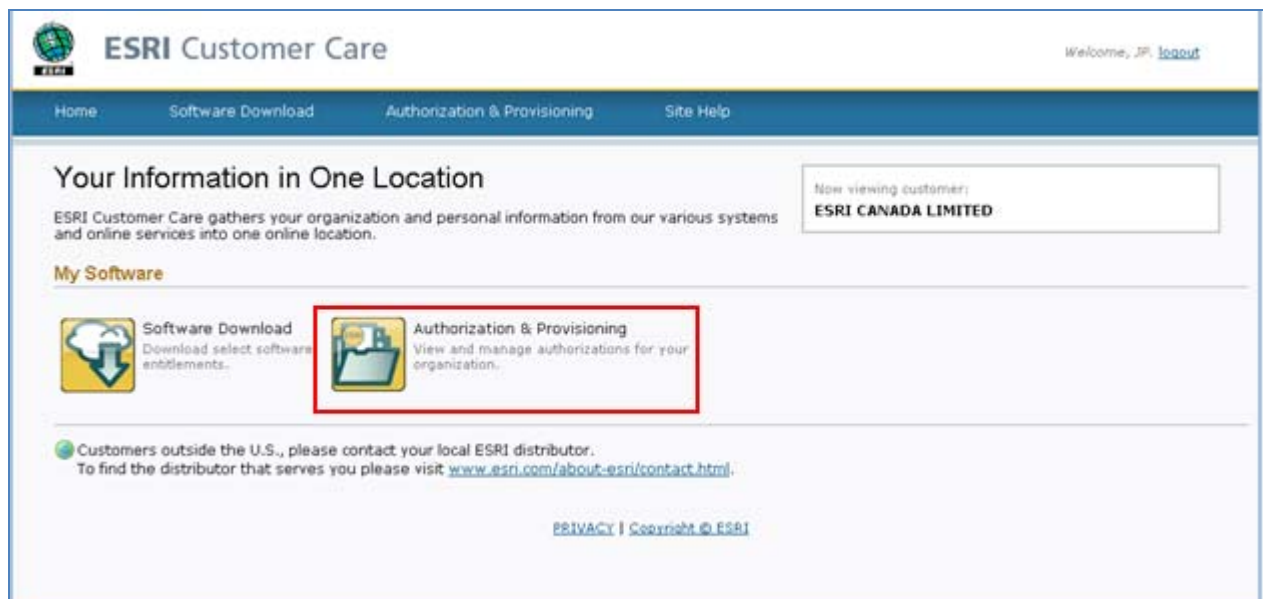

2. Sélectionnez l'onglet « Provisioning ».

esri Customer Care

ESRI.com | Store | Customer Service | Training | Support | More ESRI sites...

Welcome, [User Name]

Home | My Software | My Purchases | My Support | My Training | Site Help

Authorization and Provisioning for Company Name

Authorizations | **Provisioning**

[Provisioning Summary](#) / [Create New Provision](#)

Creating a provisioning file allows you to specify a collection of entitlements to authorize on a specific system without having to manually enter authorization numbers. Select the product and optional extensions to authorize, download or email the generated provisioning file to your machine (or someone else's) and run it's ESRI Software Authorization Wizard.

Core Products License Type: **Single use**

Product Description	Total Authorizations	Available for provisioning	Expiration Date	Allocate
ArcEditor Single Use	500	496	07/28/2012	<input type="radio"/>
ArcGIS Engine Runtime Single Use	500	500	07/28/2012	<input type="radio"/>
ArcInfo Single Use	500	489	07/28/2012	<input checked="" type="radio"/>
ArcView Single Use	1	1		<input type="radio"/>
ArcView Single Use	500	498	07/28/2012	<input type="radio"/>

- Sélectionnez la licence mono-utilisateur à activer. Dans l'exemple ci-dessous, il s'agit de « ArcInfo Single Use ». Vous pouvez télécharger le fichier de codes d'autorisation ou le recevoir par courriel, en cochant la case appropriée.

esri Customer Care

ESRI.com | Store | Customer Service | Training | Support | More ESRI sites...

Welcome, [User Name]

Home | My Software | My Purchases | My Support | My Training | Site Help

Authorization and Provisioning for Company Name

Authorizations | **Provisioning**

[Provisioning Summary](#) / [Create New Provision](#)

Creating a provisioning file allows you to specify a collection of entitlements to authorize on a specific system without having to manually enter authorization numbers. Select the product and optional extensions to authorize, download or email the generated provisioning file to your machine (or someone else's) and run it's ESRI Software Authorization Wizard.

Core Products License Type: **Single use**

Product Description	Total Authorizations	Available for provisioning	Expiration Date	Allocate
ArcEditor Single Use	500	496	07/28/2012	<input type="radio"/>
ArcGIS Engine Runtime Single Use	500	500	07/28/2012	<input type="radio"/>
ArcInfo Single Use	500	489	07/28/2012	<input checked="" type="radio"/>
ArcView Single Use	1	1		<input type="radio"/>
ArcView Single Use	500	498	07/28/2012	<input type="radio"/>

None (Select this if the target machine already has a core product authorized)

Available Extensions

3D Analyst	500	490	07/28/2012	<input type="checkbox"/>
ArcGIS Data Reviewer for Single Use	500	499	07/28/2012	<input type="checkbox"/>
Data Interoperability	500	491	07/28/2012	<input type="checkbox"/>
Defense International	1	1		<input type="checkbox"/>
Defense International	1500	1500	07/28/2012	<input type="checkbox"/>
Geostatistical Analyst	500	491	07/28/2012	<input type="checkbox"/>
Mapping Agency Solution	500	500	07/28/2012	<input type="checkbox"/>
Network Analyst	500	491	07/28/2012	<input type="checkbox"/>
Publisher	500	491	07/28/2012	<input type="checkbox"/>
Schematics	500	492	07/28/2012	<input type="checkbox"/>

Description (optional) **USER MACHINE** download email to:

Generated by **Create Provisioning File**

Vous obtiendrez alors, dans notre exemple, le fichier ArcInfoSingleUse_singleuse.prvc.

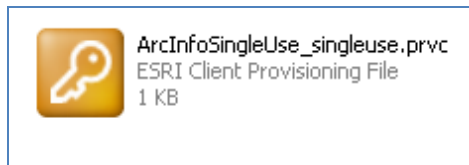

4. Double-cliquez sur ce fichier ou ouvrez-le pour lancer l'assistant d'autorisation du logiciel. Le chemin d'accès au fichier de codes d'autorisation est inséré automatiquement. Cliquez sur « *Next* ».

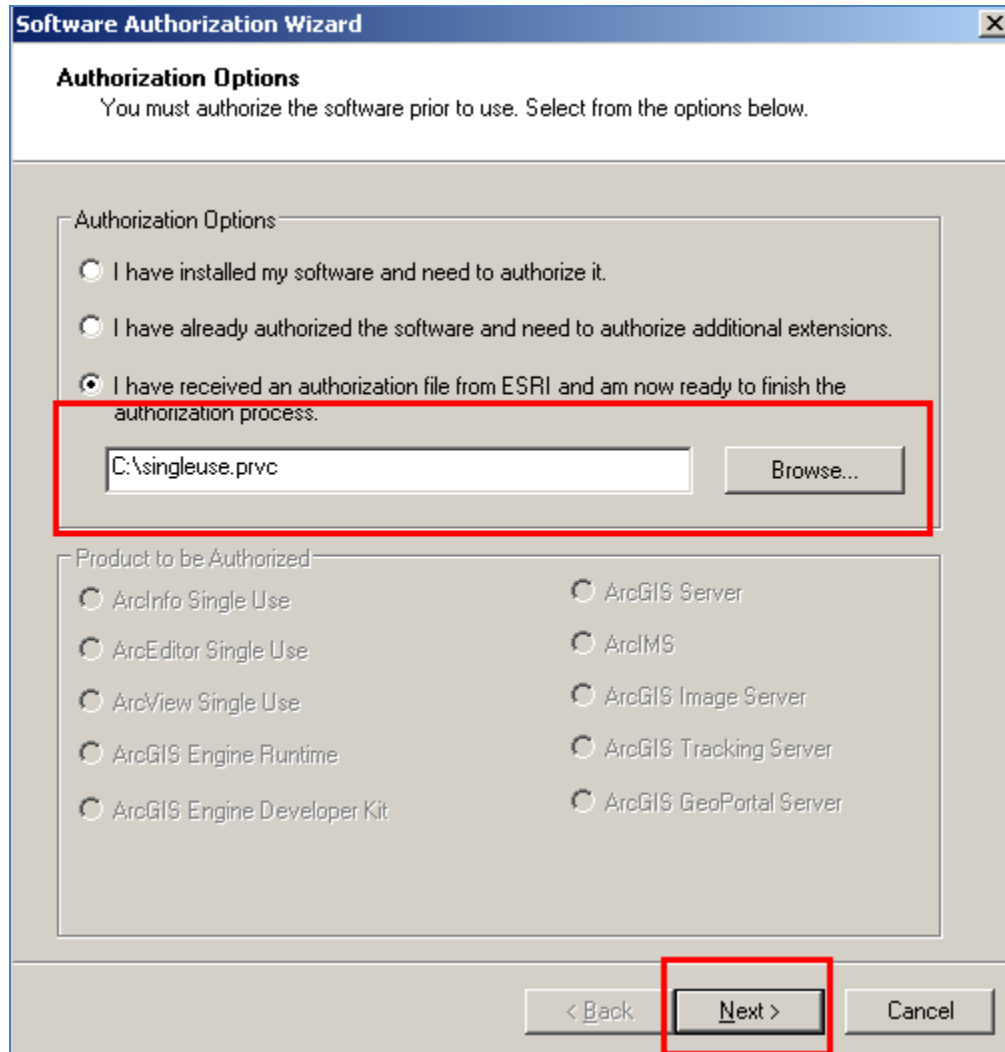

5. Cochez « *Authorize with ESRI now using the Internet.* »

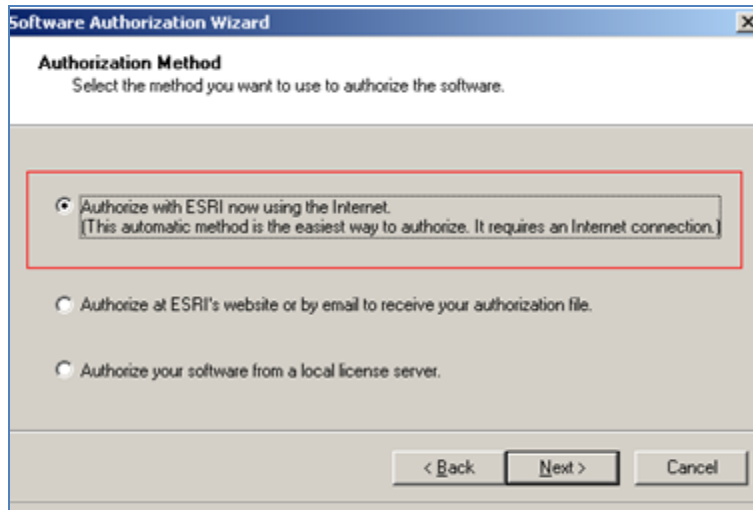

6. Le formulaire qui s'affiche devrait déjà contenir vos coordonnées. Complétez-le au besoin.

Software Authorization Wizard [X]

Authorization Information
We will use the following information to verify our records and authorize your use of the software. (* required field)

*First Name:	User
*Last Name:	Name
*Organization:	ESRI Canada
Department:	Technical Support
*Address 1:	12 Concorde palce
Address 2:	
*City:	Toronto
*State/Province:	ON
*Zip/Postal Code:	M1C 3P8
*Location:	Canada
*Phone Number:	416-441-6035
*Email:	username@esricanada.com
Comment:	USER MACHINE

Optional user-defined authorization description.

< Back Next > Cancel

7. Cliquez ensuite sur « *Next* ».
8. Votre code d'autorisation devrait être inséré automatiquement.

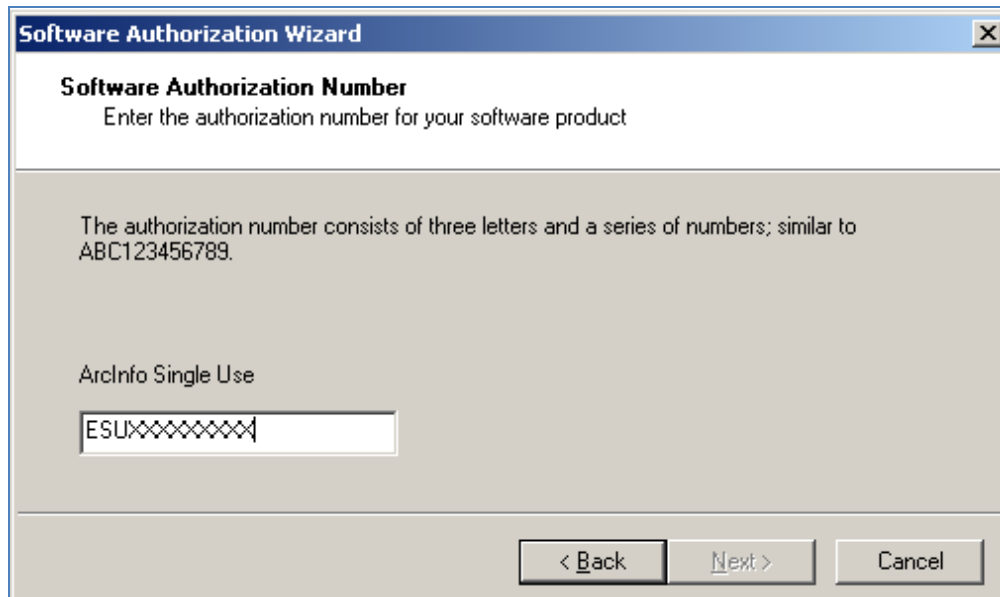

9. Cliquez sur « *Next* », puis sur « *Finish* ».

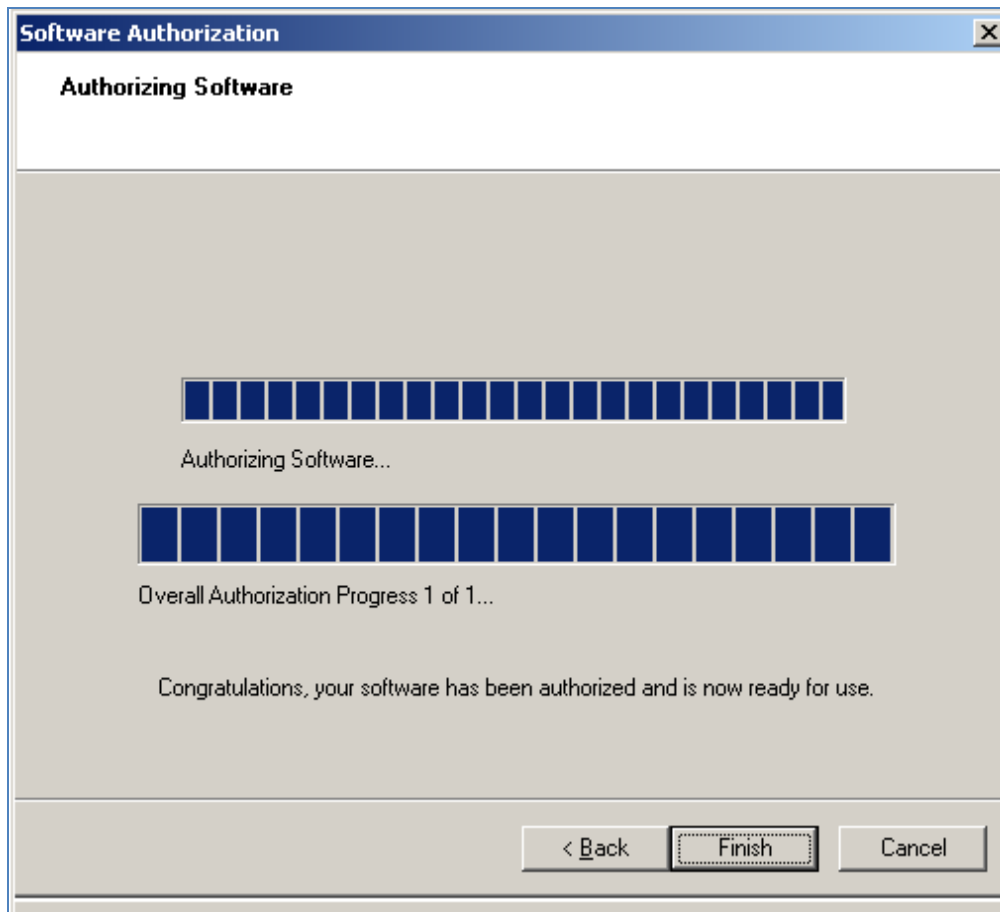

10. Vous pouvez maintenant utiliser ArcMap.

Code d'autorisation pour licence d'utilisation simultanée de ArcGIS 10

Il existe deux façons d'activer une licence d'utilisation simultanée de logiciel :

- au moyen d'un code d'autorisation;
- en créant un fichier de codes d'autorisation (contenant les codes d'autorisation de plusieurs licences d'utilisation simultanée) à partir du site d'assistance à la clientèle de ESRI. Un fichier de codes d'autorisation est un fichier texte contenant les codes d'autorisation et les autres renseignements nécessaires à l'activation de licences. Pour de plus amples informations, consultez l'article suivant :

Fichiers de codes d'autorisation (en anglais) :

http://help.arcgis.com/en/arcgisdesktop/10.0/install_guides/license_manager_guide/index.html#/00790000002s000000.htm

Voici la marche à suivre pour activer le logiciel ArcGIS 10 au moyen d'un code d'autorisation. Veuillez noter que ArcGIS License Manager doit être installé pour que vous puissiez activer une licence d'utilisation simultanée.

1. Après avoir installé ArcGIS 10, lancez ArcGIS License Server Administrator (Démarrer -> Tous les programmes -> ArcGIS -> License Manager -> License Server Administrator). Sélectionnez l'onglet *Authorization* dans le volet de gauche, puis cliquez sur le bouton « *Authorize Now* ».

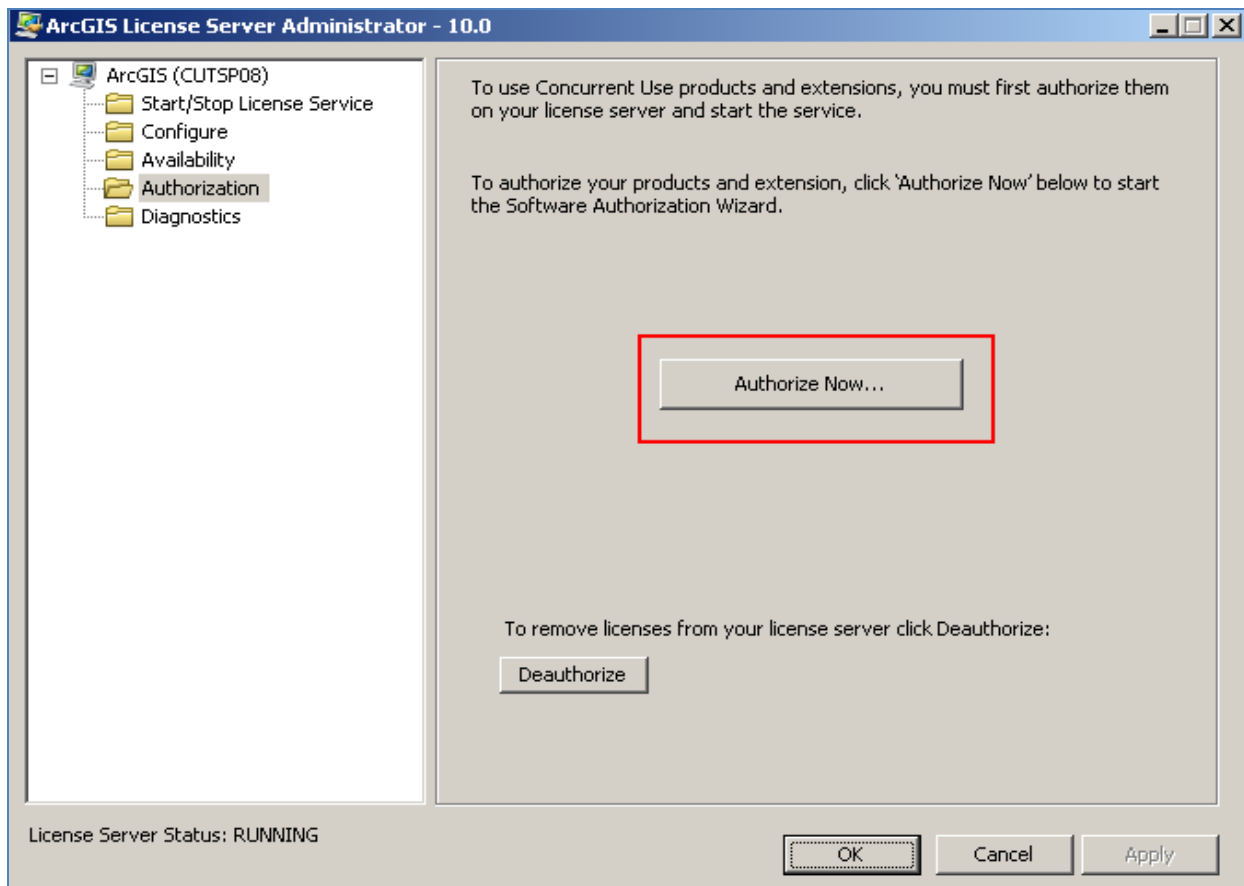

2. Cochez la case « *I need to authorize licenses on my license server.* » Dans la zone « Product to be Authorized », cochez « *ArcGIS Desktop* »; cliquez ensuite sur « *Next* ».

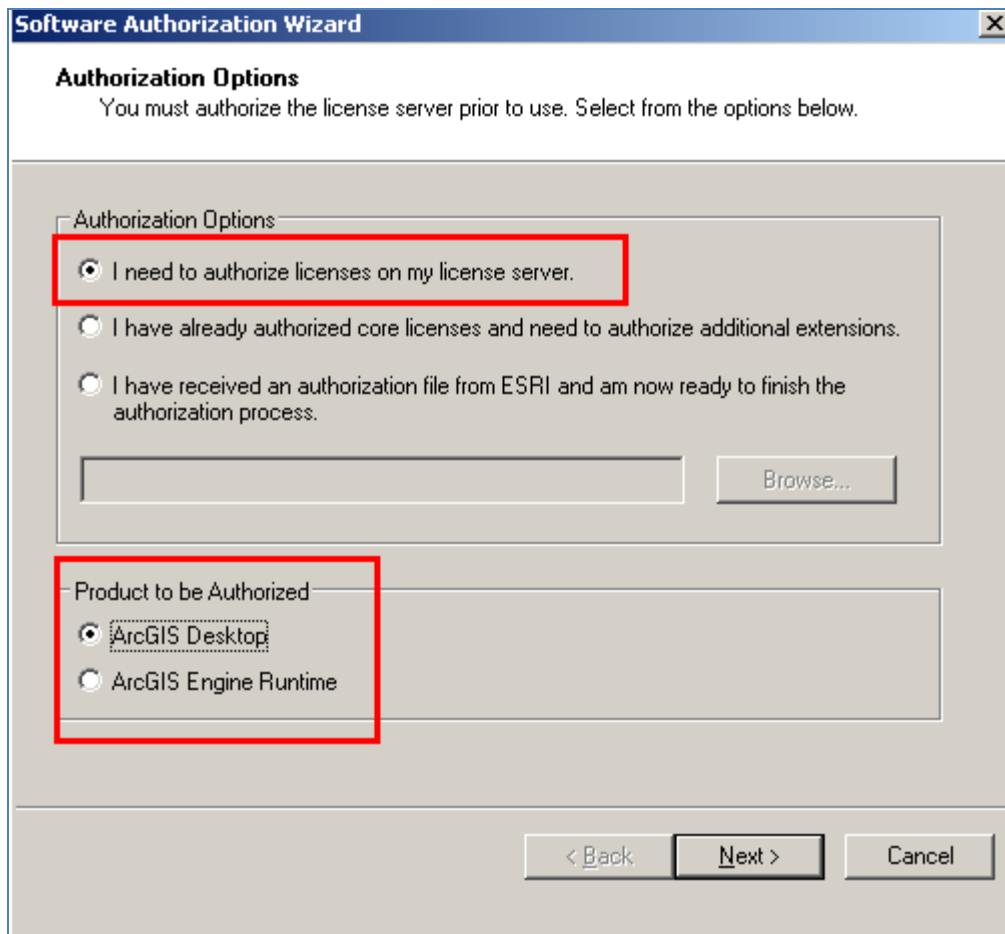

3. Cochez « *Authorize with ESRI now using the Internet.* »

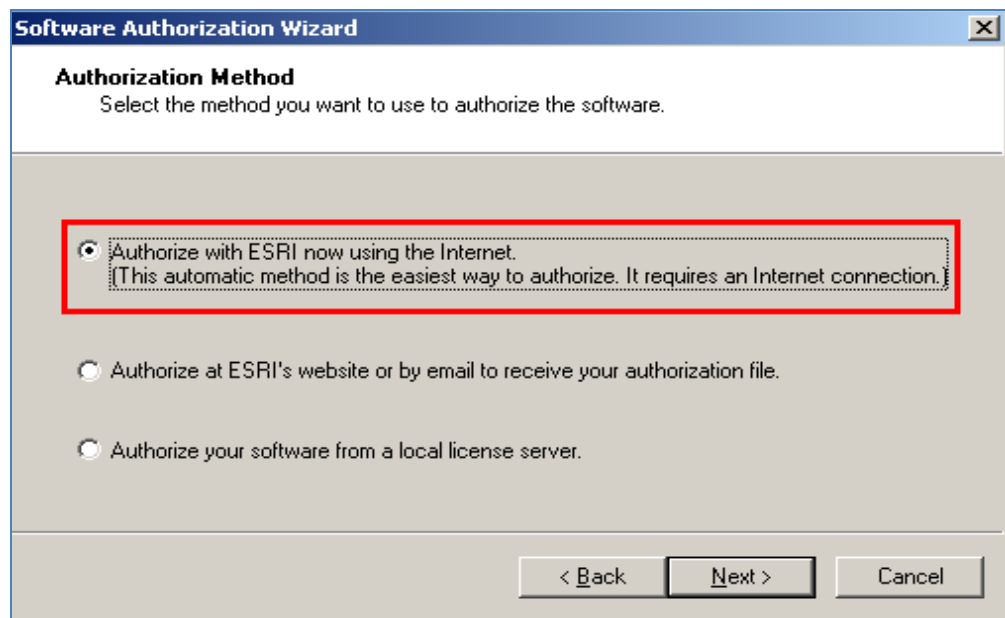

- Inscrivez vos coordonnées dans le formulaire, puis cliquez sur « *Next* ».

Software Authorization Wizard

Authorization Information
We will use the following information to verify our records and authorize your use of the software. (* required field)

*First Name: User

*Last Name: Name

*Organization: ESRI Canada

Department: Technical Support

*Address 1: 12 Concorde palce

Address 2:

*City: Toronto

*State/Province: ON

*Zip/Postal Code: M1C 3P8

*Location: Canada

*Phone Number: 416-441-6035

*Email: username@esricanada.com

Comment: USER MACHINE
Optional user-defined authorization description.

< Back Next > Cancel

- Entrez votre code d'autorisation. Vous trouverez ce code sur le portail d'assistance à la clientèle de ESRI, sous votre compte d'utilisateur. S'il n'y est pas, communiquez avec l'assistance à la clientèle de ESRI Canada.

ESRI.com | Store | Customer Service | Training | Support | My Account

Home ▶ My Software ▶ My Purchases ▶ My Support ▶ My Training Site Help

Authorization and Provisioning for Company Name

Authorizations Provisioning

[Authorization Summary](#) / ArcEditor Concurrent Use

Available authorizations are those that have not yet been authorized. Authorized authorizations have been activated and are in use. Click an authorization number to view details.

Displaying all 2 available records

Authorization Number	Status	Version	Last Activity	Expires
EFLXXXXXX	available (475)	10	06/29/2010	07/28/2012
EFLXXXXXX	available (72)	10	06/08/2010	11/30/2010

Veillez noter que tous les codes d'autorisation de licences d'utilisation simultanée commencent par le préfixe « EFL » (ESRI Floating Use).

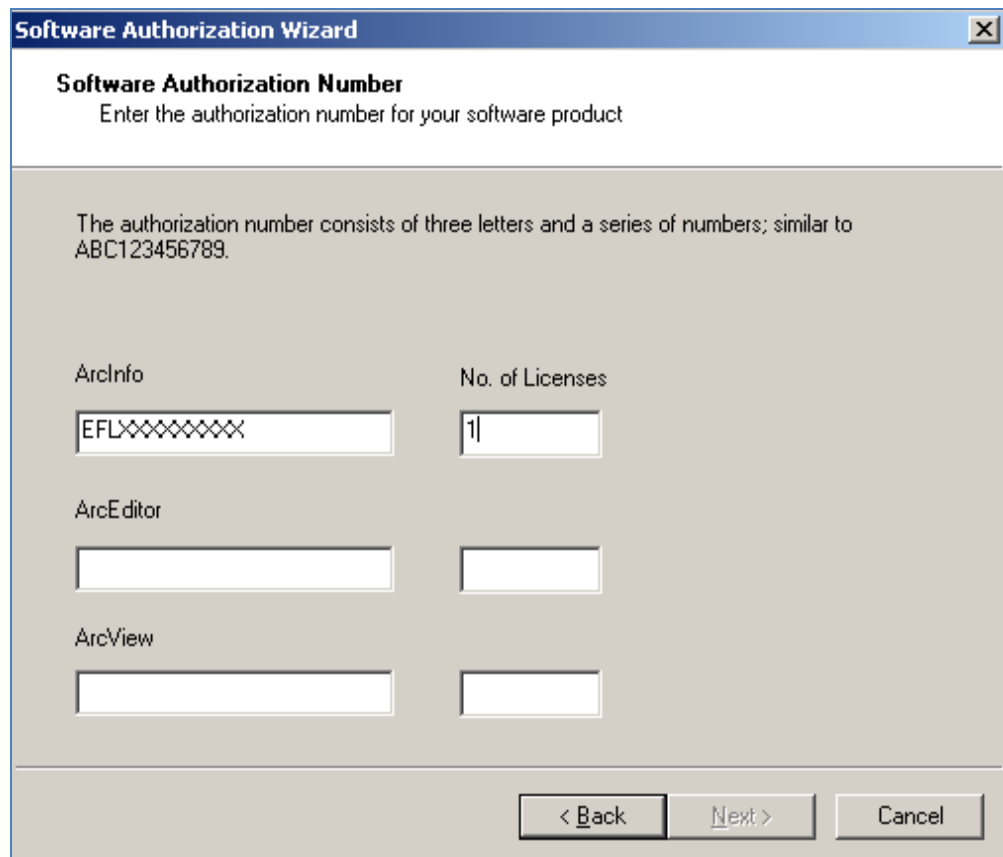

Software Authorization Wizard

Software Authorization Number
Enter the authorization number for your software product

The authorization number consists of three letters and a series of numbers; similar to ABC123456789.

ArcInfo	No. of Licenses
<input type="text" value="EFLXXXXXXXXXX"/>	<input type="text" value="1"/>
ArcEditor	<input type="text"/>
ArcView	<input type="text"/>

< Back Next > Cancel

6. Sélectionnez les modules d'extension à enregistrer, puis cliquez sur « *Next* ».

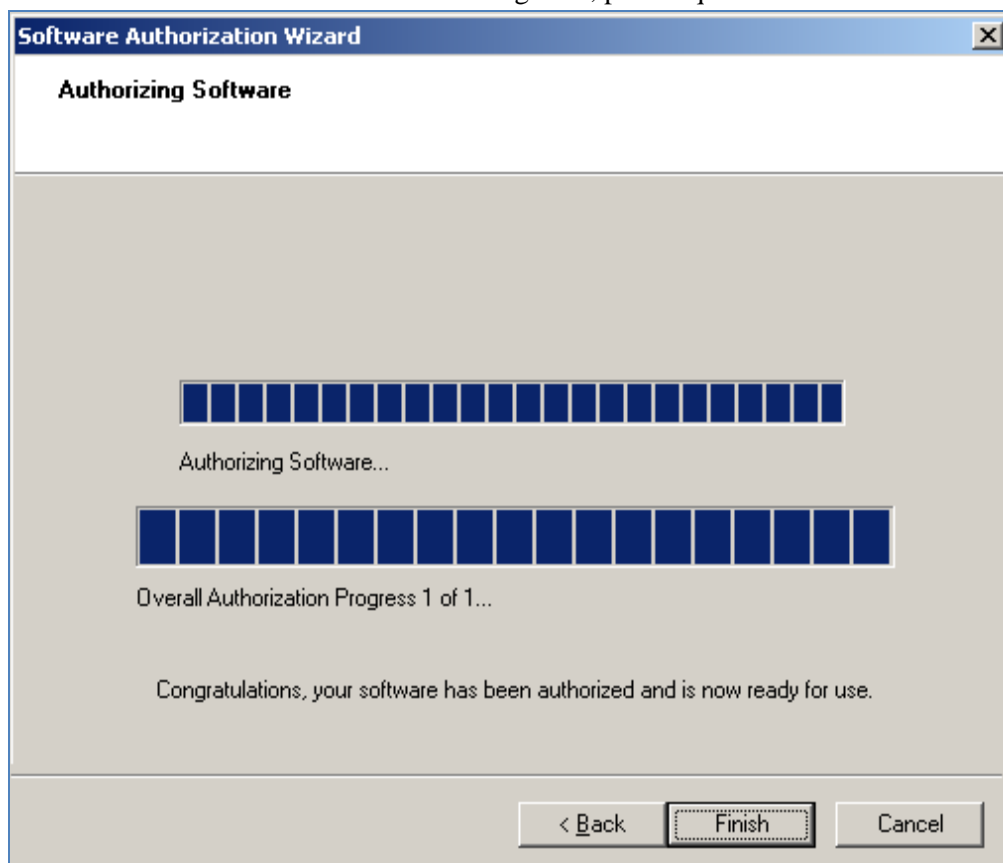

7. Après cette étape, vous devez vous assurer que votre gestionnaire de licences est configuré correctement. Pour ce faire, allez à la section *Configuration du gestionnaire de licences* du présent document.

Fichier de codes d'autorisation pour licences d'utilisation simultanée de ArcMap

Tout comme pour les licences mono-utilisateurs, il existe deux façons d'activer une licence d'utilisation simultanée : au moyen d'un fichier de codes d'autorisation, ou par l'intermédiaire de ArcGIS License Server Administrator. Les fichiers de codes d'autorisation sont particulièrement utiles pour activer plusieurs licences. Un fichier de codes d'autorisation est un fichier texte contenant les codes d'autorisation et les autres renseignements nécessaires à l'activation de licences. Pour de plus amples informations, consultez l'article suivant :

Fichiers de codes d'autorisation (en anglais) :

http://help.arcgis.com/en/arcgisdesktop/10.0/install_guides/license_manager_guide/index.html#/0079000002s00000.htm

Voici la marche à suivre pour activer le logiciel ArcGIS 10 au moyen d'un fichier de codes d'autorisation. Veuillez noter que ArcGIS License Manager doit être installé pour que vous puissiez activer une licence d'utilisation simultanée.

1. Ouvrez une session sur le site d'assistance à la clientèle de ESRI. Sélectionnez l'icône Authorization & Provisioning (voir ci-dessous).

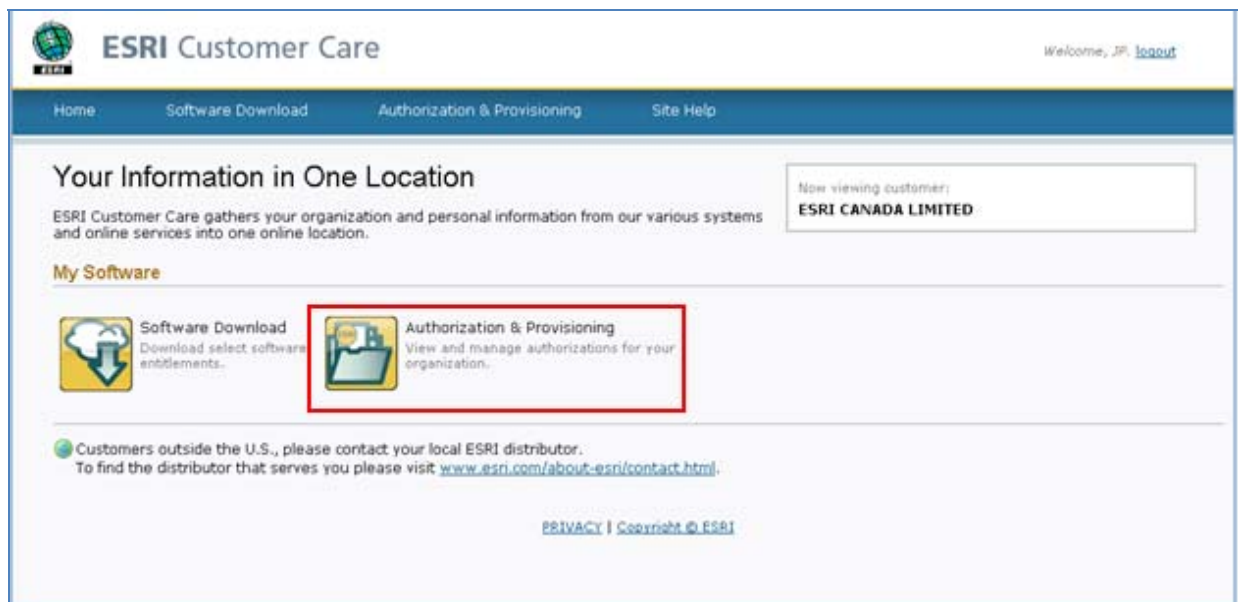

2. Sélectionnez l'onglet « Provisioning ».

[Home](#)[▶ My Software](#)[▶ My Purchases](#)[▶ My Support](#)[▶ My Training](#)

Authorization and Provisioning for

[Authorizations](#)[Provisioning](#)[Provisioning Summary](#) / [Create New Provision](#)

Creating a provisioning file allows you to specify a collection of entitlements to authorize on a specific system. Select the product and optional extensions to authorize, download or email the generated provisioning file.

Core Products

Product Description
ARC/INFO Concurrent Use
ArcEditor Concurrent Use

3. Dans la liste déroulante « *License Type* », sélectionnez « *Concurrent Use* ». Les tableaux qui s'affichent vous permettent de sélectionner le nombre de licences d'utilisation simultanée et de modules d'extension à activer. Nommez le fichier de codes d'autorisation à créer, puis cochez la case correspondant à la façon dont vous souhaitez recevoir ce fichier : par téléchargement ou par courriel. Cliquez ensuite sur « *Create Provisioning File* ».

Authorization and Provisioning for

Authorizations Provisioning

Provisioning Summary / Create New Provision

Creating a provisioning file allows you to specify a collection of entitlements to authorize on a specific system without having to manually enter authorization numbers. Select the product and optional extensions to authorize, download or email the generated provisioning file to your machine (or someone else's) and run it's ESRI Software Authorization Wizard.

Core Products

License Type: Concurrent us

Product Description	Total Authorizations	Available for provisioning	Expiration Date	Allocate
ARC/INFO Concurrent Use	500	479	07/28/2012	1
ArcEditor Concurrent Use	500	485	07/28/2012	0
ArcGIS Engine Runtime Concurrent Use	500	499	07/28/2012	0
ArcGIS Schematics	500	489	07/28/2012	0
ArcView Concurrent Use	500	487	07/28/2012	0

Available Extensions

3D Analyst	500	488	07/28/2012	1
ArcGIS Data Reviewer for Concurrent Use	500	496	07/28/2012	0
ArcGIS Engine Runtime 3D	500	500	07/28/2012	0
ArcGIS Engine Runtime Data Interoperability	500	500	07/28/2012	0
ArcGIS Engine Runtime Defense International	500	500	07/28/2012	0
ArcGIS Engine Runtime Maplex	500	500	07/28/2012	0
ArcGIS Engine Runtime Network	500	500	07/28/2012	0
ArcGIS Engine Runtime Schematics	500	500	07/28/2012	0

Description (optional) USER MACHINE

download

Generated by

email to:

Create Provisioning File

4. Vous recevrez alors un fichier; dans notre exemple : ARCINFOConcurrentUse_concurrentuse.prvs.

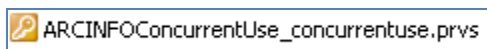

5. Double-cliquez sur ce fichier ou ouvrez-le pour lancer l'assistant d'autorisation du logiciel. Le fichier de codes d'autorisation contient déjà toute l'information nécessaire. Cliquez sur « Next ».

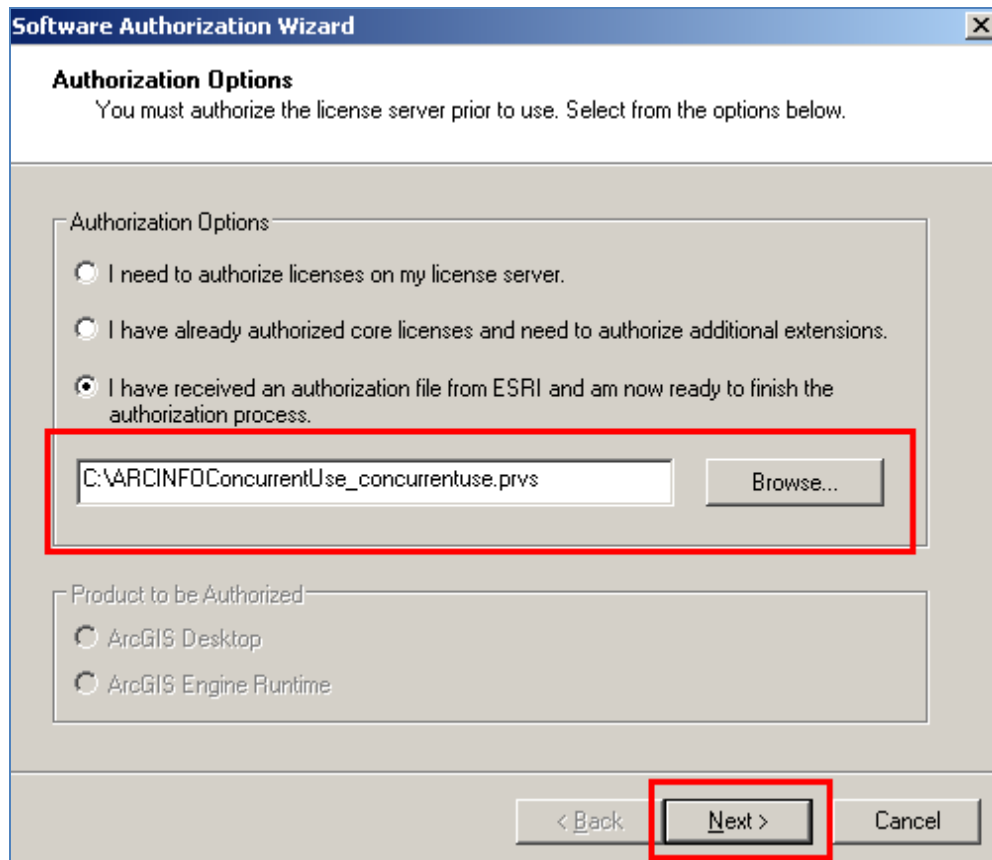

6. Cochez « *Authorize with ESRI now using the Internet.* »

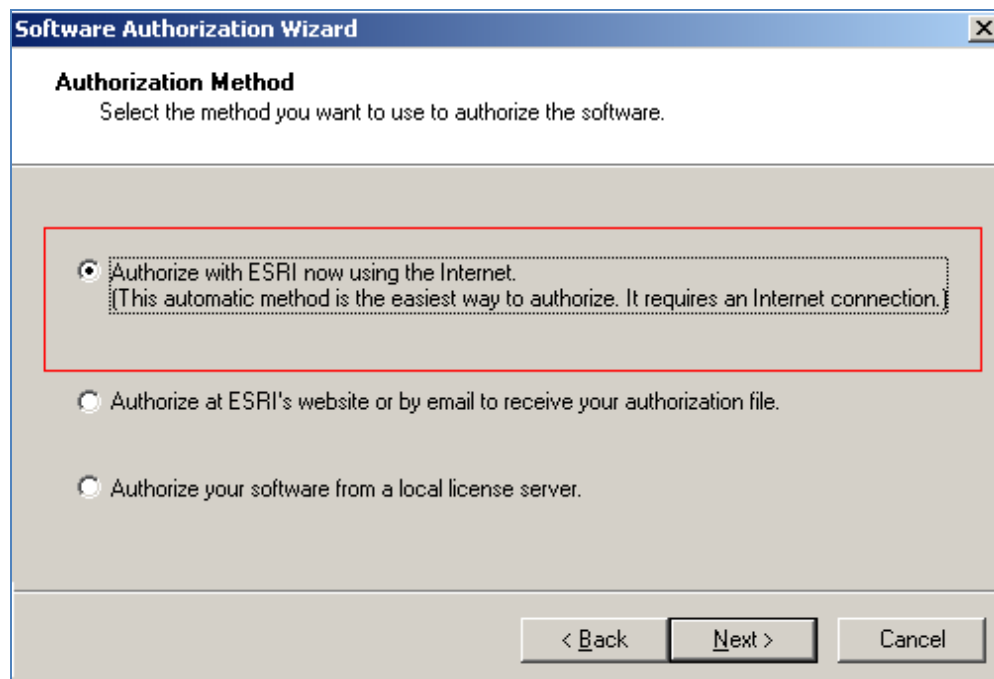

7. Inscrivez vos coordonnées dans le formulaire, puis cliquez sur « *Next* ».

Software Authorization Wizard

Authorization Information
We will use the following information to verify our records and authorize your use of the software. (* required field)

*First Name: User

*Last Name: Name

*Organization: ESRI Canada

Department: Technical Support

*Address 1: 12 Concorde palce

Address 2:

*City: Toronto

*State/Province: ON

*Zip/Postal Code: M1C 3P8

*Location: Canada

*Phone Number: 416-441-6035

*Email: username@esricanada.com

Comment: USER MACHINE
Optional user-defined authorization description.

< Back Next > Cancel

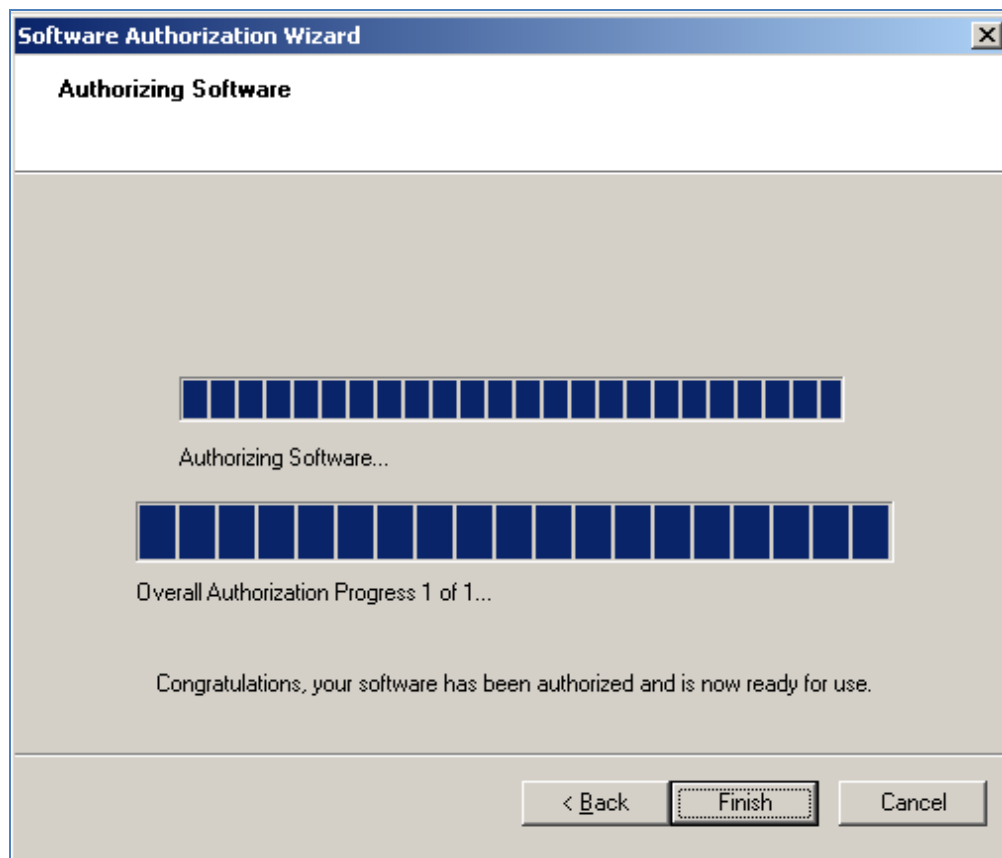

8. Après cette étape, vous devez vous assurer que votre gestionnaire de licences est configuré correctement. Pour ce faire, allez à la section *Configuration du gestionnaire de licences* du présent document.

Configuration du gestionnaire de licences

Après avoir activé vos logiciels, vous devez vous assurer que votre gestionnaire de licences est configuré correctement.

1. Lancez ArcGIS Administrator (Démarrer -> Tous les programmes -> ArcGIS -> ArcGIS Administrator).
2. Sélectionnez l'onglet « Desktop » dans le volet de gauche.

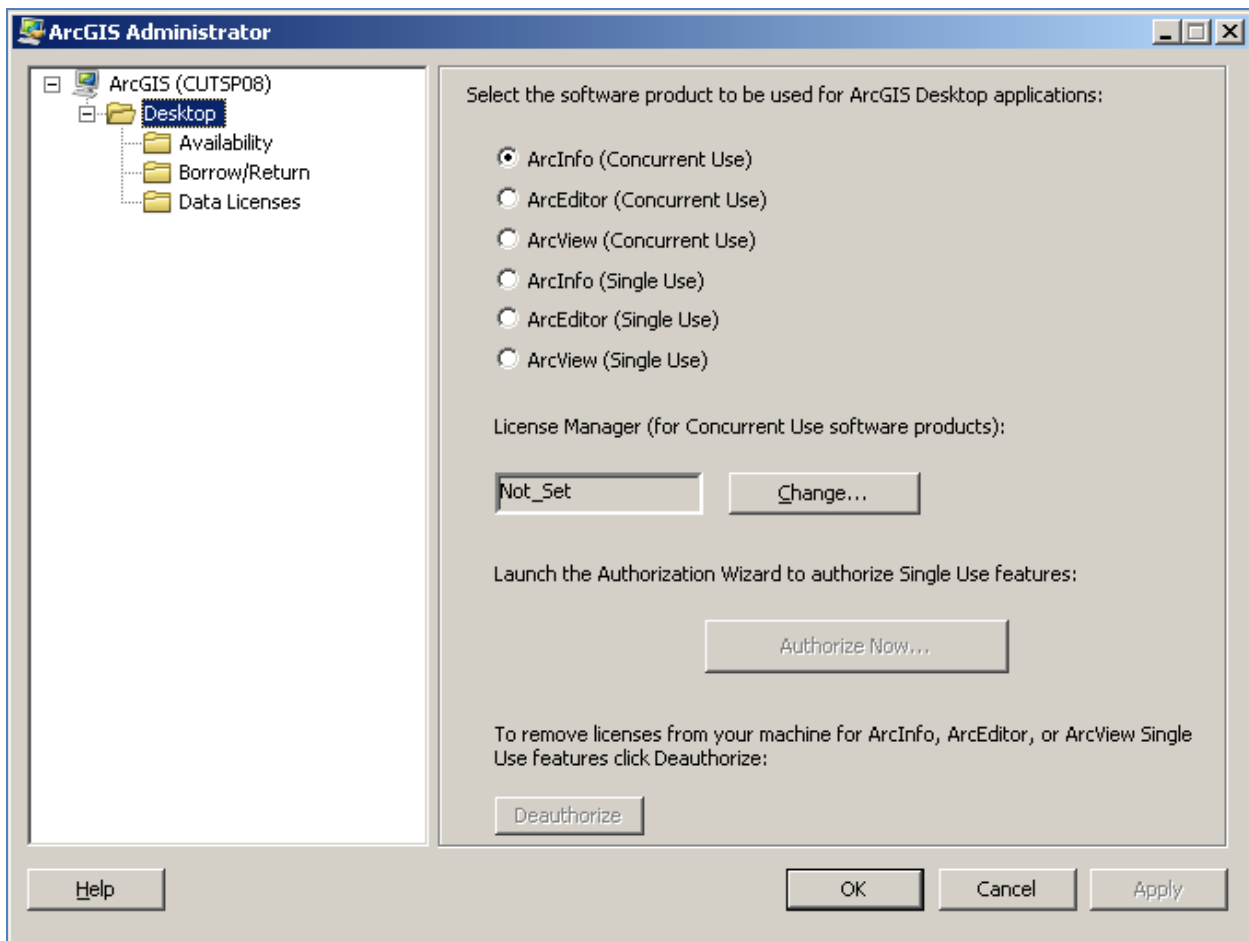

3. Le champ « License Manager (for Concurrent Use software products) » devrait contenir la valeur « Not_Set » par défaut. Cette valeur doit être changée.
4. Cliquez sur le bouton « Change », et sélectionnez le nom de l'ordinateur sur lequel se trouve le gestionnaire de licences.

5. Ce nom devrait maintenant figurer dans le champ « *License Manager (for Concurrent Use software products)* ».

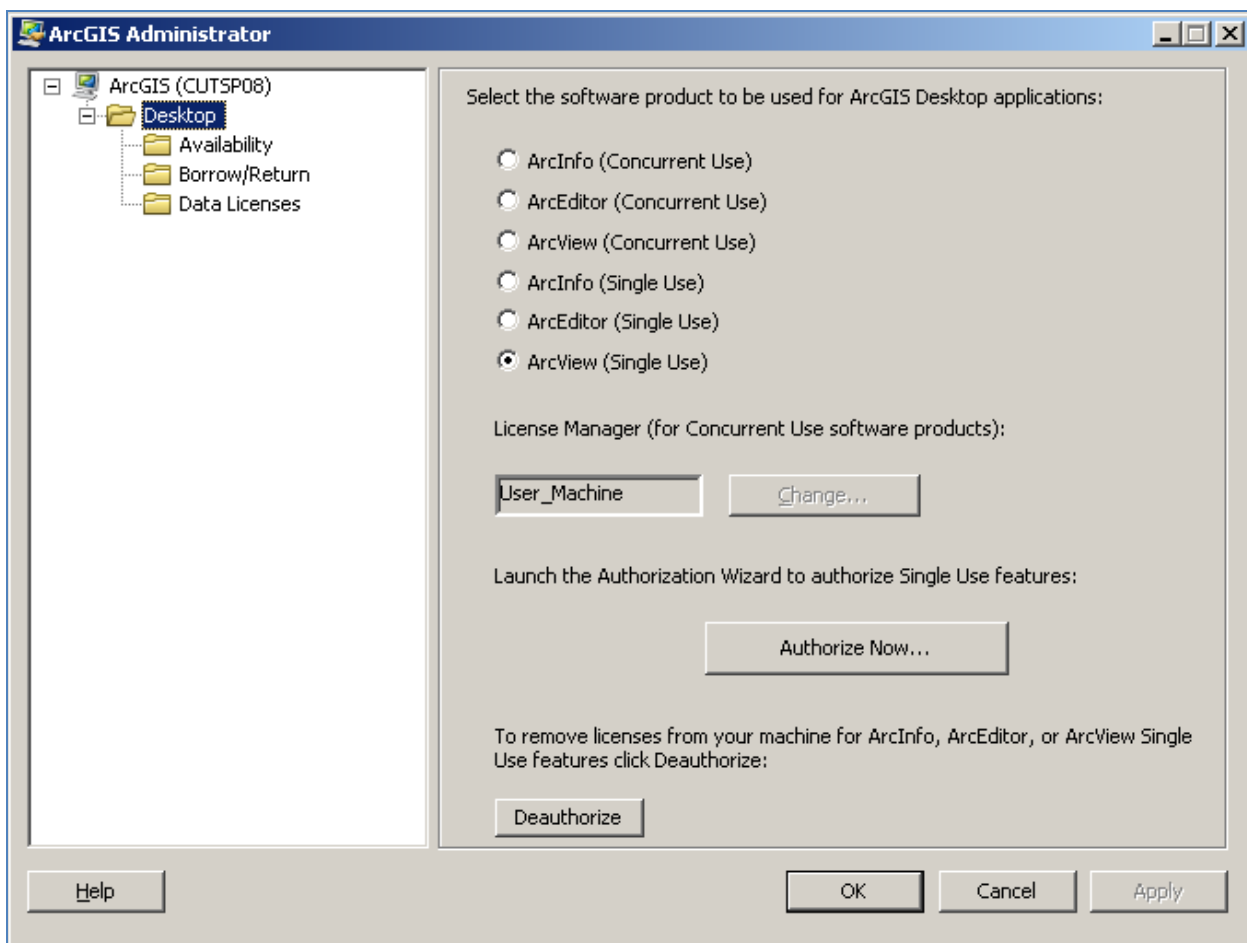

6. Vous êtes maintenant prêt à utiliser ArcGIS 10.